

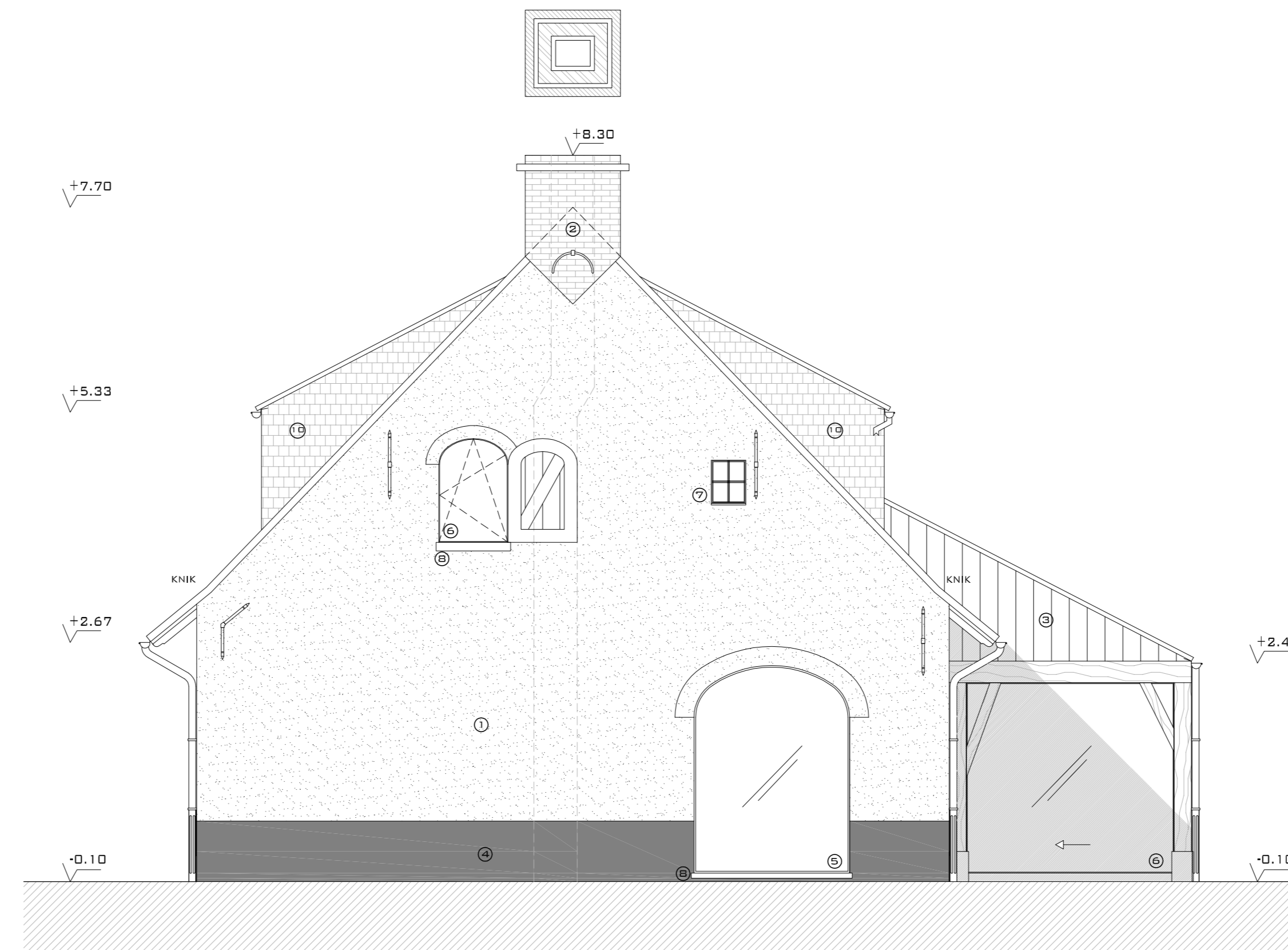

VOORGEVEL - STRAAT

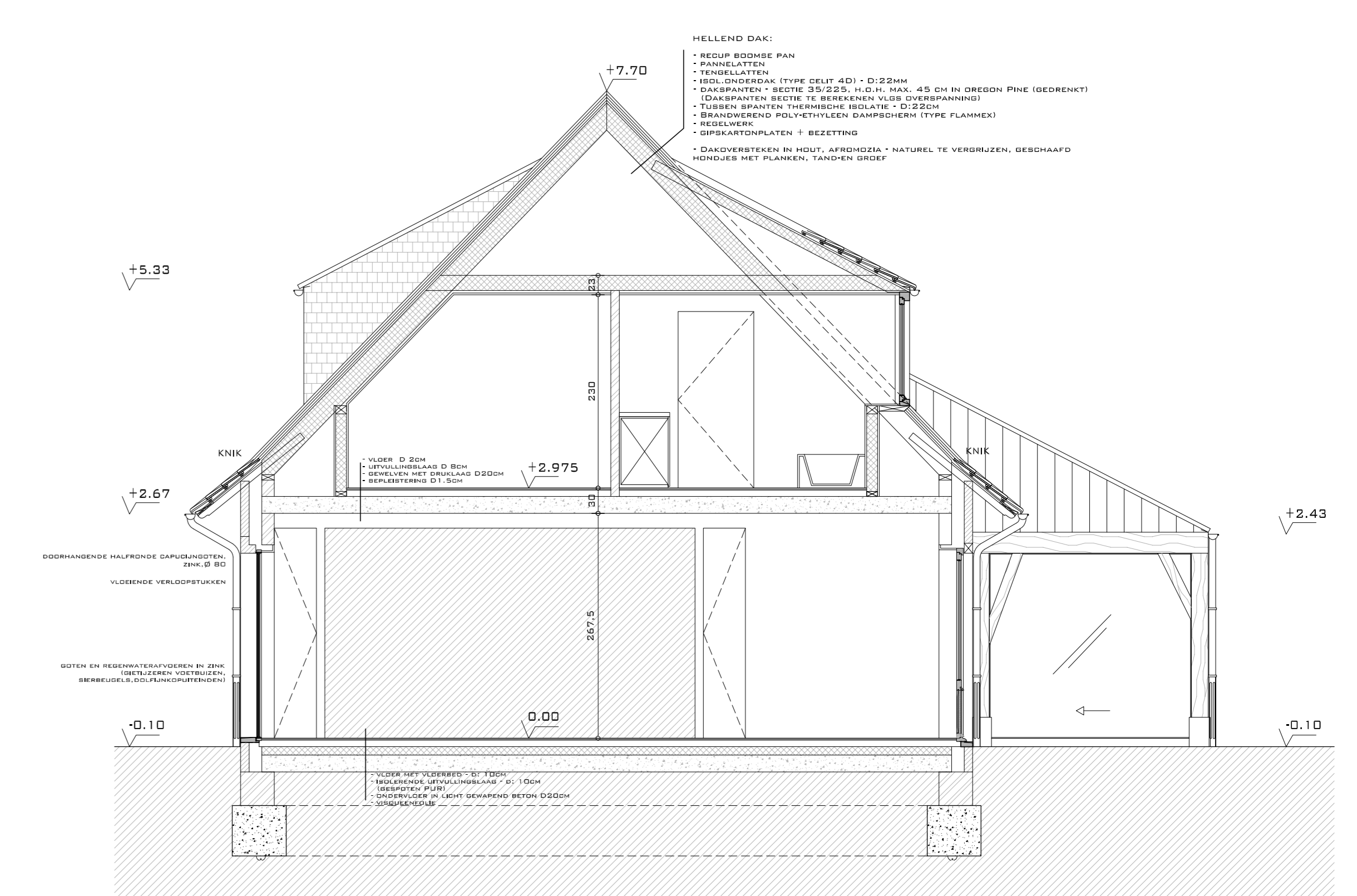

RECHTER ZIJGEVEL - TUIN



SNEDE 2

- MATERIALEN:**
1. PAREMENT 1: HANDVORMBAKSTEEN TE KALEIEN, KLEUR: WIT
 2. PAREMENT 2: ZICHTBARE BAKSTEEN, NATUURLIJK RODE KLEUR
 3. BEPLANKING: EIK, NATUREL TE VERGRUIZEN
 4. PLINT: DEMENTERING, TE SCHILDEREN, KLEUR: ANTRACIET
 5. SCHRIJNWERK 1: HOUT, TE SCHILDEREN, KLEUR: ANTRACIET GRIJS + WIT
 6. SCHRIJNWERK 2: HOUT, EIK, NATUREL TE VERGRUIZEN
 7. SCHRIJNWERK 3: METAAL, KLEUR: ZWART
 8. DORPELS: VEROUDERDE BLAUWSTEEN
 9. DAK: RECUP BOOMBE PANNEN, NATUURLIJK RODE KLEUR
 10. ZIJKANT DAKKAPellen: RECUP GRIJZE LEIEN
 11. REGENAFVOEREN: ZINK MET GIETIJZERE ONDERAFVOERBUIZEN



ACHTERGEVEL



LINKER ZIJGEVEL - OPRIT

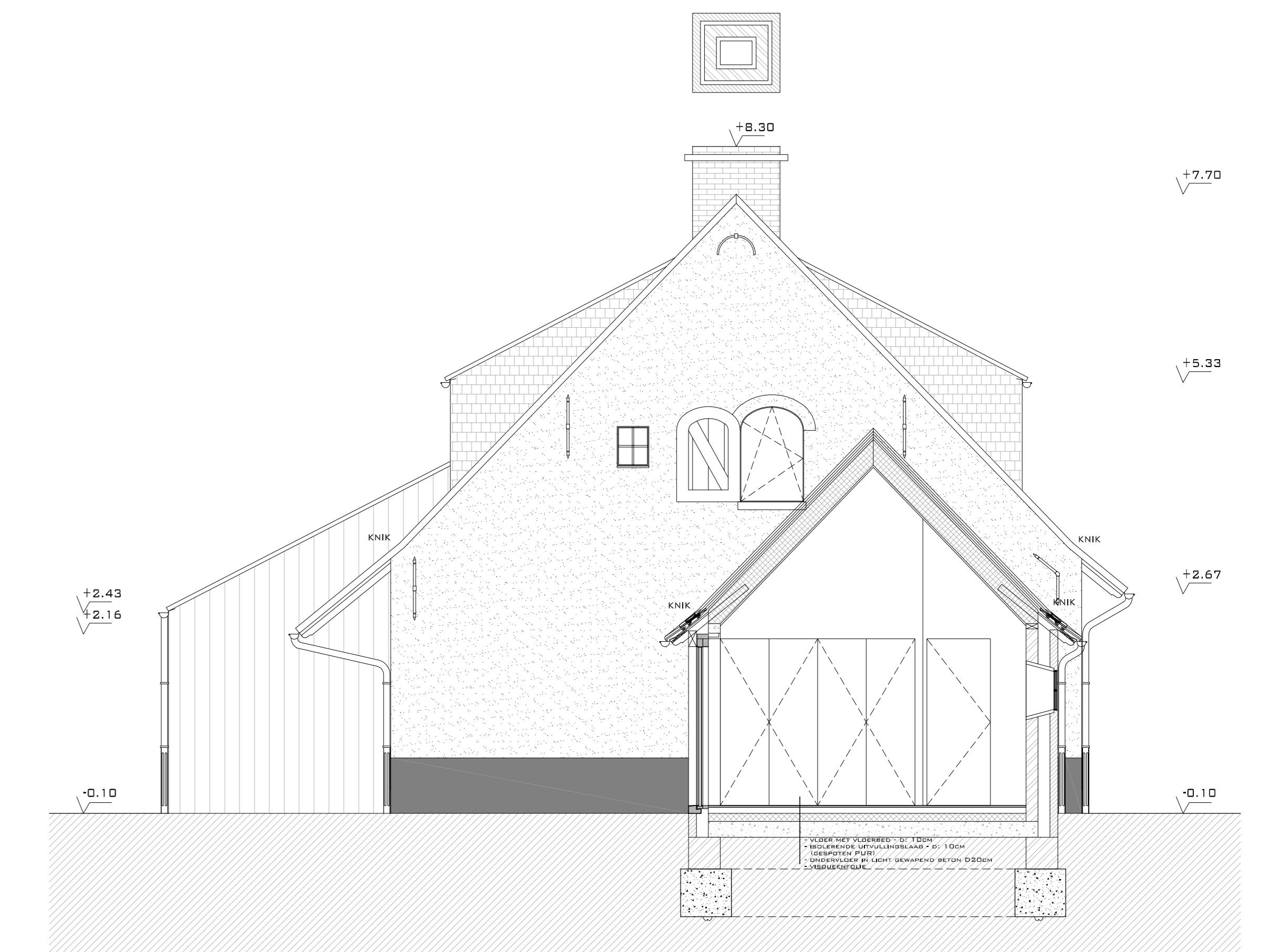

SNEDE 1